Un partenaire de choix pour votre sous-traitance industrielle!

Faites connaissance avec une équipe, une organisation compétitive et une infrastructure aux équipements de qualité.

AZÊTA Cluses
ZI Les Grands Prés
804, Avenue de Colomby
74300 Cluses

AZÊTA Passy
ZA de Marlioz
21, Avenue Joseph Thoret
74190 Passy

Tel : +33 (0)4 50 89 92 65
Fax : +33 (0)4 50 89 92 69
Mail : commercial@azeta.tech
www.azeta.tech

Créé avec amour par waouh.cool

La sous-traitance industrielle engagée

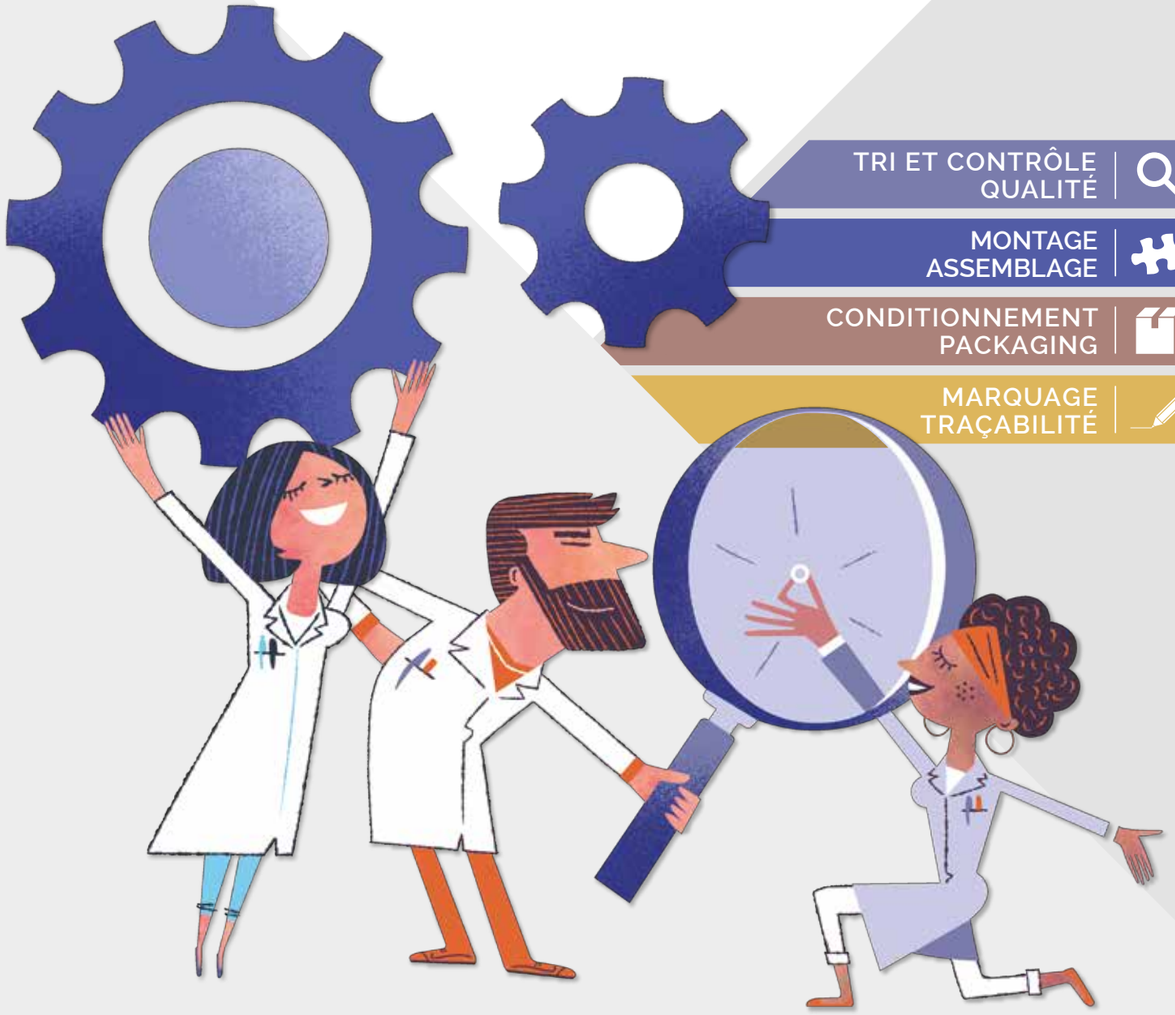

- TRI ET CONTRÔLE QUALITÉ
- MONTAGE ASSEMBLAGE
- CONDITIONNEMENT PACKAGING
- MARQUAGE TRAÇABILITÉ

www.azeta.tech

La sous-traitance engagée

“ Depuis 2003, je dirige une entreprise particulière : devenue en 2018 Azêta, qui s’appuie sur ses activités économiques pour mettre en oeuvre une mission de cohésion sociale, l’insertion de personnes en situation difficile face à l’emploi.
Cette particularité vise un objectif dépassant le pur objet économique en intégrant tous les fondamentaux de l’entreprise et demande un haut niveau d’exigence et d’excellence.
Elle permet la mise en place de relations privilégiées où l’ensemble des parties prenantes sont considérées en tant que véritables partenaires.
Travailler avec Azêta c’est l’assurance de l’engagement permanent de notre équipe au service de vos projets, respectant valeurs humaines et culture industrielle, économie durable et responsabilité sociétale. ”

Laurent Carrier - DIRECTEUR GÉNÉRAL

Hier, aujourd’hui et demain...

Entreprise moderne et dynamique de sous-traitance industrielle nous intervenons auprès d’entreprises locales et internationales autour de 4 métiers : le Tri et le Contrôle / le Montage et l’Assemblage / le Conditionnement et le Packaging / le Marquage (jet d’encre et laser) et la Traçabilité.
Avec des environnements de travail adaptés et adaptables et un service de co-conception, notre entreprise industrielle au service d’un projet social apporte à ses clients une large gamme de solutions techniques et une tranquillité d’esprit sur la gestion des produits qui lui sont confiés.

UNE ENTREPRISE DE L'ÉCONOMIE SOCIALE ET SOLIDAIRE ENGAGÉE

UNE ENTREPRISE EXPERTE EN SOUS-TRAITANCE INDUSTRIELLE

UN CENTRE DE SOLUTIONS ET D'ACCOMPAGNEMENT TECHNIQUE

UN ACTEUR LOCAL IMPLIQUÉ DE L'ÉCOSYSTÈME TERRITORIAL

UN ENGAGEMENT QUALITÉ CERTIFICATIONS ISO - ISO 13485

De bonnes raisons de faire appel à nous !

Main d’œuvre qualifiée et performante
Disponibilité et flexibilité
Productivité, technicité et qualité
Maîtrise des coûts
Respect des délais
Rentabilité et compétitivité

Expertises et Compétences

Deux environnements de travail

Nous disposons de différents ateliers permettant de nous adapter à l’ensemble de vos procédures, règles qualité et modes opératoires propres à vos productions industrielles.

Salle classique

Les principes 5S et Lean sont appliqués à cet atelier dédié à toutes les activités traditionnelles.

Salles propres

Univers de travail à ambiance propre et climatisée, la salle propre est spécialement adaptée à tous les secteurs d’activités nécessitant des environnements contrôlés.

Tri
et Contrôle qualité

Nos mains et nos yeux valent de l'or !

Nos prestations respectent un protocole de tri validé conforme à vos exigences client.

TRI VISUEL SIMPLE OU PLUS COMPLEXE (BINOCULAIRE MANTIS)

CONTRÔLE DIMENSIONNEL

POSTE SEMI-AUTOMATIQUE DE VISION INDUSTRIELLE INTÉGRANT 3 CAMÉRAS

RECEPTION > TRI > CONDITIONNEMENT > EXPÉDITION

Marquage
et Traçabilité

Laissez une trace, marquez les esprits !

Logo, texte divers, codes-barres, Code Datamatrix (DCM) et QR code, nous répondons à tous vos besoins de codages et d'identifications par le marquage industriel.
De la technologie jet d'encre en passant par la haute définition de la technologie laser, nous vous apportons une solution de marquage personnalisée à votre application.

MARKEM IMAJ 9030 NOIR
ÉQUIPEMENT COGNEX DE RELECTURE DE DCM
LASER SIC MARKING 20W FIBRÉ AXE C

Conditionnement et Packaging

Nous mettons le paquet pour vos emballages !

Pour toutes vos opérations de conditionnement et de packaging nous mobilisons nos compétences et connaissances des différents équipements :

ENSACHEUSE AUTOBAG
MISE EN SACHET/ SOUDAGE
MACHINE SKIN PACK
PACKAGING SKIN WRAP
MISE SOUS FILM THERMORETRACTABLE

Nous avons développé au fil des années un savoir-faire pointu en matière de conditionnements industriels si complexes soient-ils.

Montage et Assemblage

Nous sommes les experts des productions en kit !

Avec rigueur et précision, dans le respect de votre cahier des charges, nous prenons en charge la gestion de vos assemblages.

PROTOTYPES
RAMP'UP
SERVICE APRÈS VENTE
SÉRIES

MANUEL | SEMI-AUTOMATIQUE | MONTAGES SPÉCIAUX | ASSEMBLAGES SPÉCIFIQUES

De la sous-traitance à la co-conception

Un centre de solutions à votre service !

Pour être force de propositions techniques et obtenir des solutions fiables, en complément de nos activités de sous-traitance industrielle nous avons la volonté d'évoluer vers un statut de co-développeur avec une offre de service globale.

ANALYSE DE FAISABILITÉ
ANALYSE DE TEMPS MTM
RESSOURCES PLURIDISCIPLINAIRES
DÉFINITION DES ÉQUIPEMENTS

Notre mission

Agir pour l'insertion professionnelle et sociale

- Revaloriser les potentialités, les savoir-faire et les savoir-être
- Favoriser l'autonomie personnelle et sociale
- Mobiliser et réactiver les capacités d'apprentissage
- Élaborer un projet personnel et professionnel
- Accompagner à l'emploi ou à la formation, un large public de demandeur d'emploi
- Acquérir les compétences nécessaires à l'exercice des emplois visés : par la formation & par la mise en situation réelle de travail

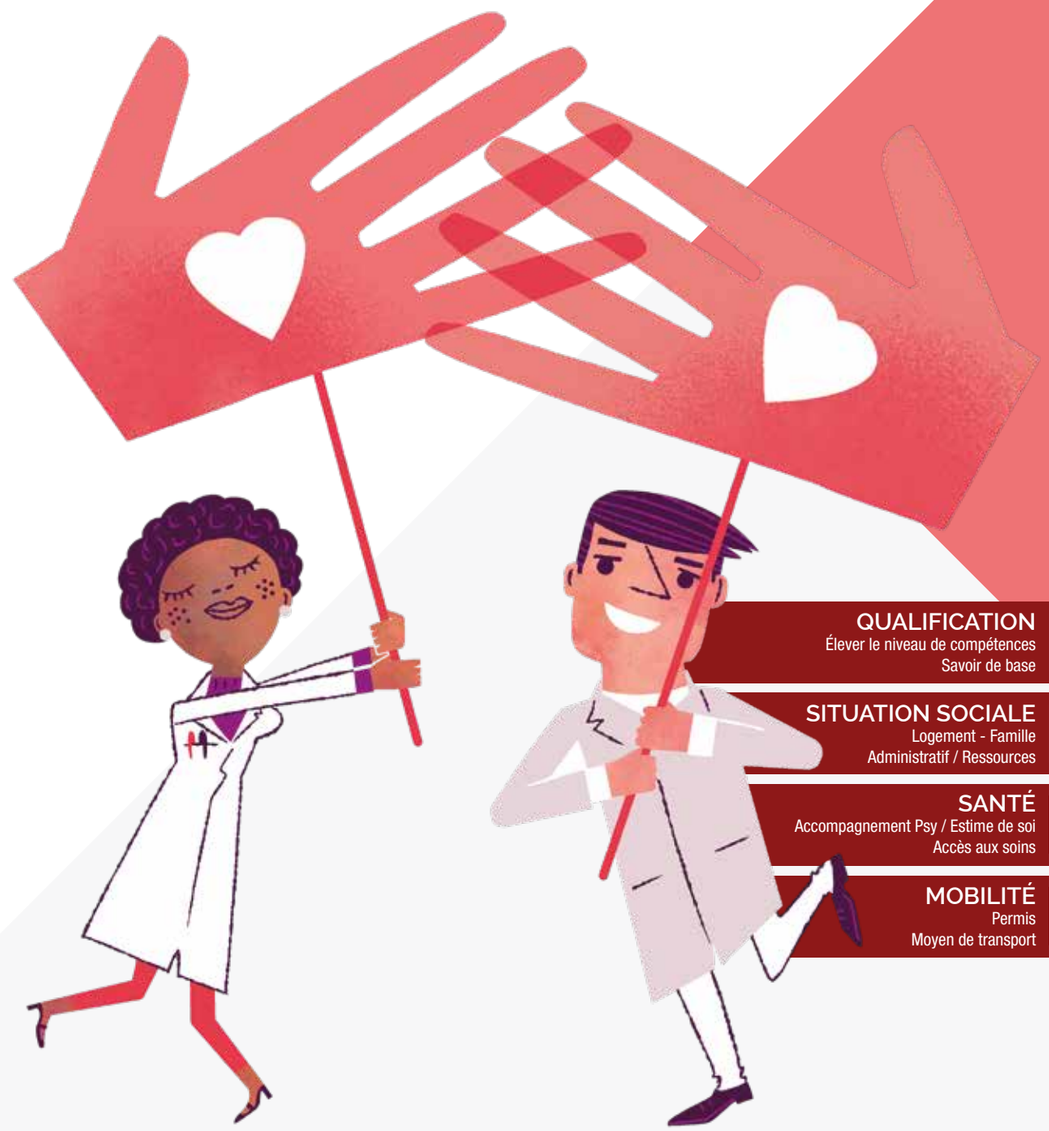

QUALIFICATION
Élever le niveau de compétences
Savoir de base

SITUATION SOCIALE
Logement - Famille
Administratif / Ressources

SANTÉ
Accompagnement Psy / Estime de soi
Accès aux soins

MOBILITÉ
Permis
Moyen de transport

Nos meilleures références
Nos clients!

“ Nous cherchions un partenaire pouvant gérer et nous vendre un sous-ensemble complet en achetant les différents composants, en réalisant l’assemblage, le contrôle et le conditionnement final, mais aussi en assurant la gestion des stocks pour une livraison clé en main selon nos besoins. Azêta s’est alors rapidement imposé comme le partenaire idéal. Nous sommes satisfaits en tous points de cette collaboration. ”

Louis Pernat – BOUVERAT PERNAT

“ Qualité, respect des délais, rigueur et professionnalisme… Azêta est un partenaire qui répond à tous ces critères. Depuis maintenant quelques années, les services proposés par Azêta répondent parfaitement à l’ensemble de nos attentes. Tout en respectant notre cahier des charges, l’équipe professionnelle et appliquée d’Azêta est toujours force de proposition. C’est l’assurance d’une tranquillité d’esprit pour nous et notre client final. ”

Jacques Daufil – BOOSTER JC

Excellence et Qualité

Pour une compétitivité optimale !

Membre du pôle de compétitivité
Mont-Blanc Industries depuis 2008

MONT-BLANC INDUSTRIES
accélérateur de croissance

MONT-BLANC EXCELLENCE INDUSTRIES

Le GIE Mont-Blanc Medical Group

Pour proposer une large gamme de services à destination des fabricants de dispositifs médicaux, nous avons créé le GIE Mont-Blanc Medical Group qui rassemble en un guichet unique quatre entreprises complémentaires du territoire.

MEDICAL MONT-BLANC GROUP

Certifications ISO 9001 – ISO 13485

POLYCERT
ISO 9001 : 2008
EN ISO 13485 : 2012